

Poids départemental de l'EPCI		
Population	22 826	8,8%
Logements	13 489	8,9%
Emplois	7 534	7,9%

La communauté de communes Champagnole Nozeroy Jura compte **7 534 emplois en 2020** (- 0,7 % depuis 2015, évolution 2010-2015 : - 0,7 %), elle en comptait 7 983 en 1999, soit une baisse de 5,6 %. Au niveau départemental, sur cette période 1999-2020, il est constaté une baisse de 1 % du nombre d'emplois (évolution 2015-2020 : - 0,3 %, évolution 2010-2015 : - 2,8 %).

EMPLOIS ET ACTIFS

Répartition par secteurs d'emplois

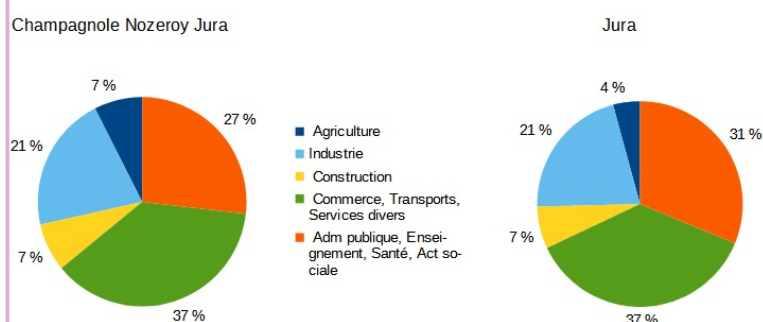

Evolution des actifs occupés (15-64 ans) par catégorie socio-professionnelle

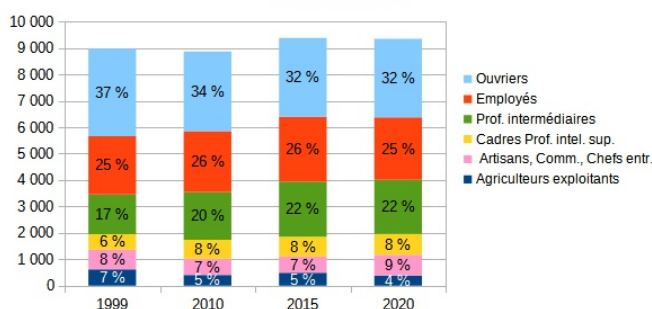

Evolution de la population de 15 à 64 ans par type d'activité

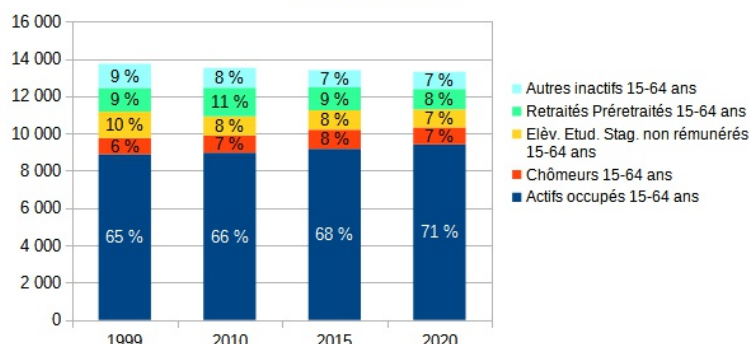

Evolution des emplois et des actifs occupés

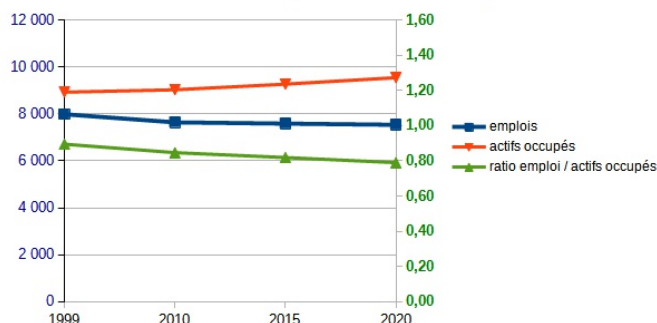

La part des agriculteurs dépasse de 3 points celle du département au détriment des secteurs liés à l'administration publique. Entre 1999 et 2020 la classe des ouvriers diminue de 5 points et celle des agriculteurs de 3 points tandis que les professions intermédiaires voient leur part croître de 5 points et celle des cadres de 2 points. On constate une augmentation de la part des actifs occupés conformément à la tendance observée dans la majeure partie du département. La légère augmentation du nombre d'actifs occupés accompagnée d'une faible diminution du nombre d'emplois, engendrent une baisse de l'indice de concentration de l'emploi (0,8).

REVENUS

Revenus 2020			Jura		
Champagnole Nozeroy Jura			Jura		
Ensemble des foyers fiscaux	13 479		Ensemble des foyers fiscaux	154 480	
Montant revenu fiscal de référence (K€)	384 663		Montant revenu fiscal de référence (K€)	4 290 346	
Montant revenu fiscal de référence moyen (€)	28 538		Montant revenu fiscal de référence moyen (€)	27 773	
Nombre foyers fiscaux imposés	6 258		Nombre foyers fiscaux imposés	71 730	
Montant revenu fiscal de référence des imposés (K€)	271 134		Montant revenu fiscal de référence des imposés (K€)	3 013	
% foyers fiscaux imposés	46,4%		% foyers fiscaux imposés	46,4%	
Montant revenu fiscal de référence moyen des imposés (€)	43 326		Montant revenu fiscal de référence moyen des imposés (€)	42 000	
Différence revenu fiscal de référence moyen entre CC et Département	765	2,8%			
Différence revenu fiscal de référence moyen des imposés entre CC et Département	1 326	3,2%			
Différence % foyers imposés / département		0,0%			

Source : DGFIP, Impôt 2021 sur le revenu 2020 des personnes physiques
 (*) Les données des communes suivantes ne sont pas prises en compte (secret statistique) : Billecul, Charency, La Favière, Fraroz, Le Latet, Longcochon, Pillemoine, Plénisette

Le revenu fiscal de référence moyen sur le territoire est supérieur à celui du Jura (+ 2,8 %).
 Le pourcentage de foyers fiscaux imposés est égal à celui du département.

DEPLACEMENTS

Déplacements domicile travail
 Champagnole Nozeroy Jura
 Insee 2019

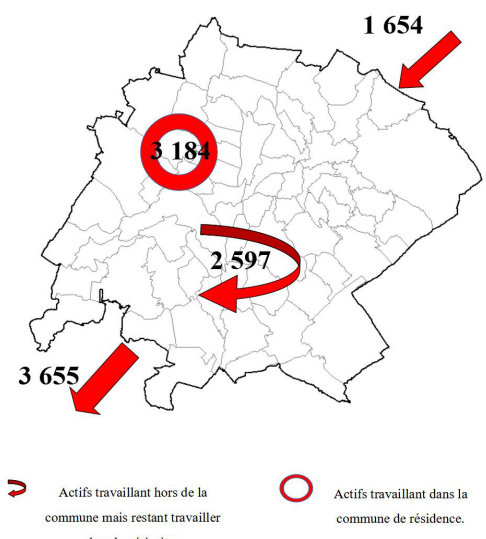

Quelques indicateurs :

- population : 22 826
- emplois : 7 534
- actifs occupés : 9 542
 - 15-64 ans 9 413
 - plus de 64 ans 129
- chômeurs (15-64 ans) 912

Pour un actif du territoire sortant de sa commune en voiture pour aller travailler :

- déplacement domicile-travail moyen : 35 km (moyenne Jura : 31 km)
- temps moyen : 33 mn (moyenne Jura : 26 mn)

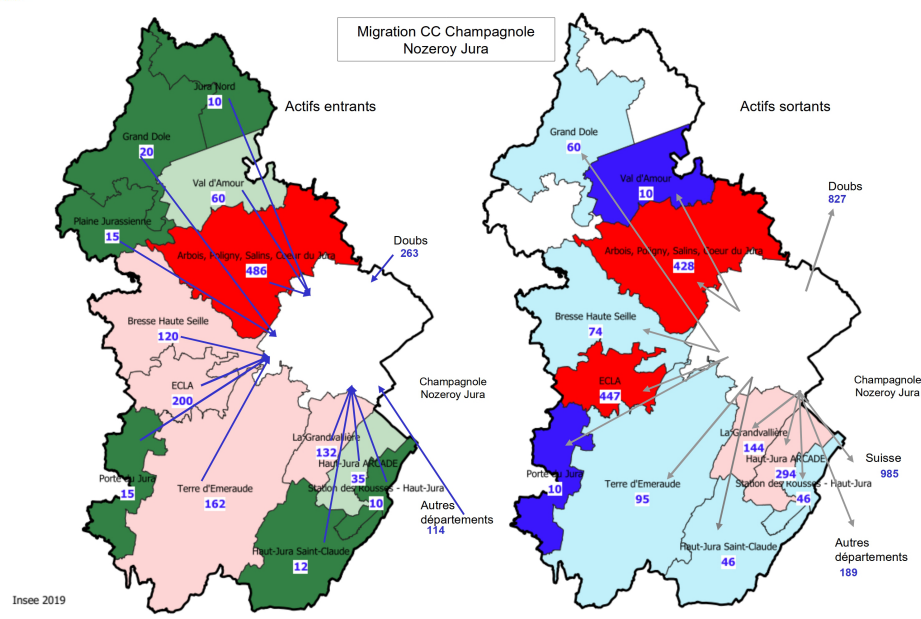

DIRECTION DEPARTEMENTALE DES TERRITOIRES

Directeur de publication : Nicolas FOURRIER
 Rédactrice, mise en page : Frédérique JEANDOT
 Comité de relecture : SCPH/Bureau SIG/Valorisation des données